

جامعة الملك سعود

عمادة شؤون القبول والتسجيل  
الريادة والتميز في الخدمات الالكترونية

**دليل الخدمات الإلكترونية**  
لأعضاء هيئة التدريس على بوابة النظام الأكاديمي

<http://edugate.ksu.edu.sa>

## تطور الخدمات الإلكترونية:

تتم بشكل يدوي مما يتسبب في تأخير عرض نتائج الطلاب ومعدلاتهم الفصلية والتراكمية ووضعهم الأكاديمي، كما يتأخر عرض الشعب الدراسية المسجلة بعد عمليات الحذف والإضافة إلى أكثر من عشر ساعات بعد التعديل عليها .

في عام ١٤٢٨هـ بدء العمل في تطبيق النظام الأكاديمي الجديد ضمن خطط مدروسة، الأمر الذي جعل الجامعة ممثلة بعمادة شؤون القبول والتسجيل تبحث عن افضل النظم الأكاديمية ووضعت البنية الرئيسية بين المركز الرئيسي في الجامعة للحاسب الآلي وفروع وكليات الجامعة المختلفة في مواقع جغرافية تتوفر لها احدث وسائل الاتصالات وتقنية المعلومات التي توفر حاجتها الفورية من البيانات والتقارير والإحصائيات وكان ابرز ما قدمه النظام الأكاديمي الجديد للطلاب وأعضاء هيئة التدريس والطلاب الزائرين هو البوابة الأكاديمية

دليل الخدمات الإلكترونية لأعضاء هيئة التدريس على بوابة النظام الأكاديمي” وهي إحدى المزايا التي يوفرها النظام الأكاديمي الجديد، حيث يوفر نظام الخدمات الإلكترونية لأعضاء هيئة التدريس العديد من الخدمات ومنها (رصد الدرجات، رصد الغياب، طباعة قوائم الطلاب، الإطلاع على جدول المحاضر، متابعة السجل الدراسي للطلاب... الخ.

وتسعى عمادة شؤون القبول والتسجيل من خلال نظامها الأكاديمي والإلكتروني إلى إحداث نقلة نوعية تطويرية على مستوى الخدمات مسترشدة في ذلك برؤية الجامعة وأهدافها الإستراتيجية.

بدأت عمادة شؤون القبول والتسجيل كغيرها من الإدارات الأخرى باستخدام الأسلوب التقليدي السائد في القبول والتسجيل وما يتعلق بهما معتمدة على الأسلوب التقليدي لتنفيذ أعمال القبول والتسجيل ، ثم تطور الوضع باستخدام الحاسب الآلي لإدخال البيانات ومعالجتها باستخدام البطاقات المثقبة والتي وفرت الوقت والجهد في ذلك الوقت.

وفي نقلة نوعية دخل الحاسب الآلي المتقدم في حينه باستخدام نظام IMS Integrated Management System والذي سرع من عمليات إدخال البيانات ومعالجتها بطريقة النهايات الطرفية المرتبطة بالحاسب المركزي ، ملفيا استخدام البطاقات المثقبة التي كانت تستغرق وقتاً في عملياتها المختلفة.

عام ١٤٠٥هـ طبقت العمادة نظاماً متطوراً جداً ساهم بشكل مباشر في تطوير أعمال القبول والتسجيل مستخدماً أحدث التقنيات الحديثة والأنظمة المتفوقة data (integrated IDMS management system) ، وكان الأمثل والأكمل في الشرق الأوسط بل على المستوى العالمي في حينه.

في عام ١٤١٣هـ طُور النظام ليقوم بتسجيل الطلاب بنظام المستويات آلياً مما سهل على الطلاب طوابير الانتظار في الحذف والإضافة كما وفر الجهد والوقت على الطاقم الإداري والفني في الجامعة على حد سواء.

عام ١٤١٨هـ تم إطلاق خدمة الموقع الإلكتروني الخاص بعمادة شؤون القبول والتسجيل وكانت الخدمات محصورة في عرض الجدول الدراسي وعرض النتائج وكانت عملية تحديث البيانات

## بعض الخدمات التي يتيحها النظام:

• خدمات إلكترونية متعددة

• إرسال رسائل بريدية لطالب الشعب

• الإطلاع على تقييم الطلاب لعضو هيئة التدريس

• رصد الدرجات بشكل مباشر

دليل الخدمات الإلكترونية  
لأعضاء هيئة التدريس على بوابة النظام الأكاديمي

• تصدير البيانات

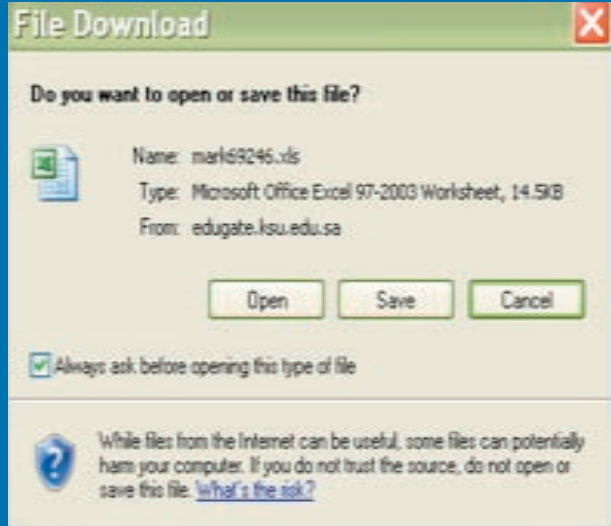

• الاطلاع على تقييم الطلبة للشعب

• رصد غياب الطلبة

• استعراض نتائج فصول سابقة

